Survivor Powerbank 8in1 96000

Artikelnr.:

420-78

EAN: 5705730420788









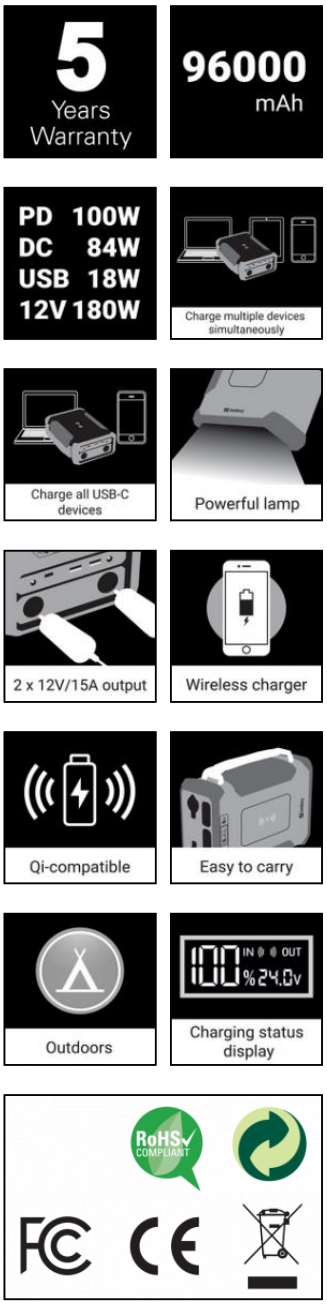

Die Sandberg Survivor Powerbank 8in1 96000 ist die ultimative Ladestation für nahezu all Ihre Gadgets. Der große Akku mit 96000 mAh reicht aus, um Ihr Smartphone fast einen Monat lang täglich aufzuladen. Diese Powerbank besitzt eine Vielzahl von Anschlüssen, an denen Ihre Geräte auf die verschiedensten Arten aufgeladen werden können:

1 USB-C-Anschlüsse zum Laden Ihrer USB-C-Geräte wie Laptops, Smartphones, Tablets usw.
2 USB-A-QC-Anschluss zum Laden Ihrer USB-Geräte, gleichgültig ob Smartphone, Tablet, Digitalkamera usw.
1 Laptop-DC-Ausgang zum Aufladen von Laptops mit dem beiliegenden Kabel und passenden Adapter
2 leistungsstarke 180 W/12 VDC Zigarettenanzünderbuchse für Campingausrüstung wie Kühlschrank oder Kaffeemaschine
1 drahtloses Ladegerät für unterstützte Geräte
1 Leuchte mit weißem und rotem Licht

Gefertigt ist die Survivor Powerbank 8in1 96000 aus robustem und wasserfestem Material. Sie eignet sich genauso gut für Abenteuertouren in der Wildnis wie für Außendienstmitarbeiter, die für ihre Geräte viel Strom benötigen.

Weitere Informationen:
www.sandberg.world

Product Sheet 420-78 de - v2.35

Sandberg Survivor Powerbank 8in1 96000

Spezifikationen

Battery capacity: 3.2V/96000 mAh/307.2 Wh
Battery pack capacity: 12.8V/24000 mAh/307.2 Wh
Battery type: Lifepo4 battery cell (32700)
1 x DC-port input: 12-24V/4A (80W max)
1 x DC-port output: 12V/5A, 16.5V/4A, 19V/3.8A, 24V/3.5A (84W max)
2 x USB-A QC output: 5V/3A, 9V/2A, 12V/1.5A (18W max)
1 x USB-C PD in/out: 5V/3A, 9V/3A, 12V/3A, 15V/3A, 20V/5A (100W max)
2 x Car Lighter Socket: 12V/15A (180W max)
1 x Wireless charger: 10W (max)
1 x Flashlight white/orange
IPX4 water-resistant
Weight: 3.03 kg
Charge temperature: 0~60?
Discharge temperature: -10~60?
Supports power-through (only for DC Input and USB-A outputs simultaneously)
DC5521

Pressezitate



Verpackungsinformationen

1 Sandberg Survivor Powerbank 8in1 96000
1 AC charger, input AC 100-240V output DC 20V/3.6A 72W, cable length 1m (EU+UK+AU changeable plug)
1 Set of 12 laptop DC plug adaptor tips
1 DC-DC charging cable, 75 cm
1 USB-C to USB-C charging cable, 75 cm
1 Carry case
1 Quick guide

Kurzanleitung: https://sandberg.world/mt/manual/420-78

Abmessungen

	Produkt	Verpackung
Höhe (cm)	7,20	28,00
Breite (cm)	15,70	31,60
Tiefe (cm)	20,90	11,00
Gewicht (g)	3.030,00	3.734,00

Produkt:
www.sandberg.world/product/survivor-powerbank-8in1-96000

Händler: